



Name FFH-Gebiet: Oberes Demnitztal

EU-Nr.: DE 3852 - 301

Landesnr.: 061

Bezeichnung des Projektes/ der Maßnahme:

Geländeschwelle - Aufrechterhaltung des Staus zur Sicherung des permanent günstigen Wasserstands im FFH-Gebiet.

Bezug zum Managementplan (Kap./ Seite): Kap. 2.1

Dringlichkeit des Projektes: hoch

Landkreis:

Oder-Spree

Gemeinde:

Mixdorf

Gemarkung/ Flur/ Flurstücke:

12210700100014,
12210700100015,
12210700100016,
12211500200006,
12211500200007,
12211500200008,
12211500200010,
12211500200070,
12212000300100

Gebietsabgrenzung

Bezeichnung:

P-Ident: SB18005-3852NW_ZPP_001

Kartenausschnitt:

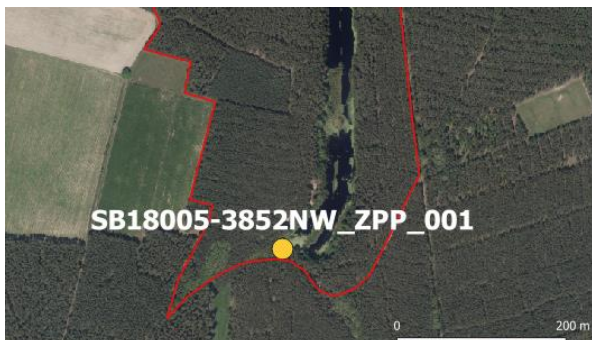

Hintergrundkarte Digitale Orthophotos

Brandenburg/Berlin 20cm Bodenaufösung Farbe 2013-2015

Ziele:

Aufrechterhaltung des Staus zur Sicherung des Wasserstands und somit der Erhaltung aller wassergebundenen LRT-Flächen und des Fischotter im FFH-Gebiet

Ziel-LRT (Anhang I FFH-RL): 3150, 7140, 91D0

Ziel-Art (Anhang II FFH-RL): Fischotter

Weitere Ziel-Arten:

Kurzbeschreibung des Projektes/ Begründung:

Entwässerungsrohr mit zerfallener Drainage nicht instand setzen

Maßnahmen

Code	Bezeichnung der Maßnahme	FFH-Erhaltungsmaßnahme *
W105	Maßnahmen zur Erhöhung des Wasserstands von Gewässern *	Ja

Bemerkung/ Hinweise zu der Maßnahme/ den Maßnahmen:

W105: Das Entwässerungsrohr wird nicht instand gesetzt - gebietsübergreifend

Stand der Erörterung der Maßnahme mit Eigentümer/ Landnutzer:

W105 / zugestimmt / 21.04.2020 / k.A.

Duldungserklärung von 5 anliegenden Eigentümer*innen (gesamt 7), 2 Eigentümer informiert - ohne Reaktion, 1 Eigentümer konnte nicht ermittelt werden.

WBV wird die Verrohrung nicht öffnen, so lange keine Beschwerden anwohnender Personen eingehen

Maßnahmenträger/ potentielle Maßnahmenträger:

WBV, Land Brandenburg

Zeithorizont: laufend

Verfahrensablauf/ -art	ja	nein
Weitere Planungsschritte sind notwendig	x	
Maßnahmen sind genehmigungspflichtig	x	

Verfahrensart: Absprache mit Eigentümern, WBV

zu beteiligen: Eigentümer, WBV

Finanzierung:

RL Gewässerentwicklung / Landschaftswasserhaushalt

Kosten (wird i.d.R. nach Abschluss der Managementplanung im Rahmen der Vorbereitung der Maßnahmenumsetzung ausgefüllt)

Einmalig Kosten:

Laufende Kosten:

Projektstand/ Verfahrensstand:

- Vorschlag
- Voruntersuchung vorhanden/ in Planung
- Planung abgestimmt bzw. genehmigt
- In Durchführung
- Abgeschlossen (oder Daueraufgabe, d.h. kein Abschluss vorgesehen)

Erfolg des Projektes/ der Maßnahme

Monitoring (vorher) am : durch :

Monitoring (nachher) am : durch :

Erfolg der Maßnahme :