



Maßnahmenblatt

LRT 6230

Name FFH-Gebiet: Oberes Demnitztal

EU-Nr.: DE 3852 - 301

Landesnr.: 061

Bezeichnung des Projektes/ der Maßnahme:

Erhaltung des Borstgrasrasens (LRT 6230) sowie Verbesserung seines Erhaltungsgrades durch extensive Grünlandnutzung und Einbringen weiterer LRT-typischer Kräuter.

Bezug zum Managementplan (Kap./ Seite): Kap. 2.2.1

Dringlichkeit des Projektes: hoch

Landkreis:

Oder-Spree

Gemeinde:

Mixdorf

Gemarkung/ Flur/ Flurstücke:

12212000300100

Gebietsabgrenzung

Bezeichnung:

P-Ident: SB18005-3852NW0052

Fläche/ Anzahl (ha, Stk., km): 0,24 ha / 1

Kartenausschnitt:

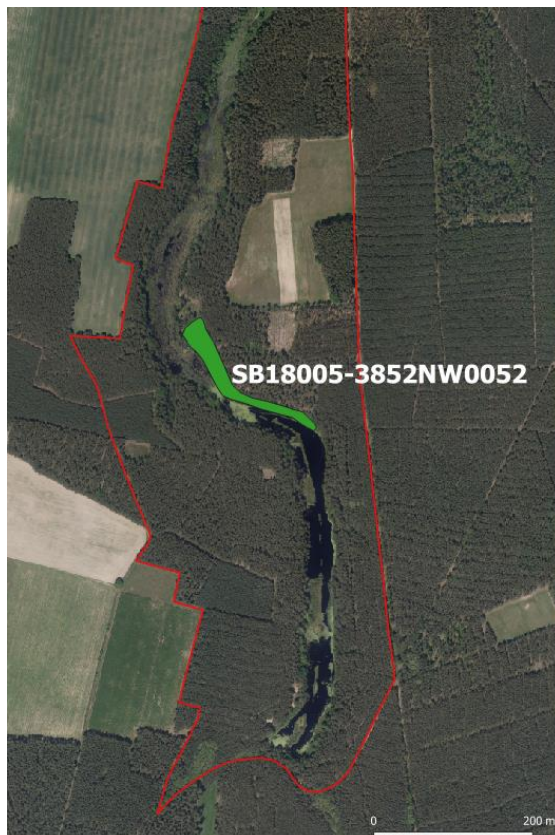

Hintergrundkarte Digitale Orthophotos

Brandenburg/Berlin 20cm Bodenauflösung Farbe 2013-2015

Ziele:

Das Erhaltungsziel für den LRT 6230 im FFH-Gebiet ist ein von Borstgras (*Nardus stricta*) geprägter Grünlandbestand nährstoffarmer, mäßig trockener bis feuchter Standorte, mit einer typischen Vegetationsausprägung:

- die Habitatstrukturen weisen mindestens eine eingeschränkte Strukturvielfalt auf, mit einer überwiegend niedrigwüchsigen Grasnarbe, geringmächtigen Streuauflage sowie höchstens kleinflächig eingestreuten Einart-Facies

- das lebensraumtypische Arteninventar weist mindestens vier charakteristische Arten auf, darunter mindestens einer LRT-kennzeichnenden Art, die Vorkommen im Naturpark Schlaubetal oder der Region hat, wie Gewöhnliches Katzenpfötchen (*Antennaria dioica*), Geflecktes Knabenkraut (*Dactylorhiza maculata*), Gewöhnliches und Quendelblättriges Kreuzblümchen (*Polygala vulgaris*, *P. serpyllifolia*) oder Hunds- Veilchen (*Viola canina*), und
- es liegen höchstens mittlere Beeinträchtigungen vor:
 Verbuschung <30 %
 keine erheblichen direkten Schädigungen der Vegetation (z.B. Trittschäden)
 Aufforstungen bzw. angepflanzte Gehölze <10 % der Gesamtfläche
 Flächendeckung von Störzeigern <10 % der Gesamtfläche.

Ziel-LRT (Anhang I FFH-RL): 6230

Ziel-Art (Anhang II FFH-RL):

Weitere Ziel-Arten:

Kurzbeschreibung des Projektes/ Begründung:

Dauerhafte, extensive Grünlandnutzung durch Aufrechterhaltung der bisherigen einschürigen Mahd (**O114**).

Alternativ Mähweide- oder Weidenutzung mit geringer Besatzdichte (**O121**) oder Vorbeweidung / Winterbeweidung (**O102**).

Auf eine Düngung soll weiterhin verzichtet werden. Bei starker Aushagerung: Düngung bis zur Obergrenze der Gehaltsklasse A in mehrjährigem Abstand (**O135**).

Einbringen LRT-typischer Kräuter (**O111**) durch Schaffung offener, konkurrenzarmer Bodenstellen, in welche im Herbst Samen oder Jungpflanzen eingebracht werden (**B28**).

Maßnahmen

Code	Bezeichnung der Maßnahme	FFH- Erhaltungs- maßnahme *
O114	Mahd (flächenspezifischen Turnus angeben)*	Ja
O135	Vorgaben zur Düngung (flächenspezifisch konkretisieren)*	Ja
O111	Nachsaat nur mit Regiosaatgut-Mischung*	Ja
B28	Herstellung kleinflächiger Bodenverwundungen	Ja
O102	Vorbeweidung oder Winterbeweidung*	Ja
O121	Beweidung mit flächenspezifischer Besatzdichte/-stärke (Angabe in RGVE/ha)*	Ja

Bemerkung/ Hinweise zu der Maßnahme/ den Maßnahmen:

O114: Aufrechterhaltung der bisherigen einschürigen Mahd. Zu beachten: Höhe des Mähwerks so einstellen, dass die Horste des Borstgrases nicht zerstört werden, Schnittgutberäumung.

O121 / O102: Alternativ Mähweide- oder Weidenutzung mit geringer Besatzdichte von 0,5 GVE / ha oder Vorbeweidung / Winterbeweidung bis Ende März / Anfang April.

O135: Auf eine Düngung soll weiterhin verzichtet werden. Kommt es zu einer starken Aushagerung: Düngung bis zur Obergrenze der Gehaltsklasse A in mehrjährigem Abstand zulässig (entsprechend Besatzstärke).

O111 / B28: Einbringen LRT-typischer Kräuter durch Schaffung offener, konkurrenzarmer Bodenstellen in welche Samen oder Jungpflanzen im Herbst eingebracht werden. Bei mäßigem Anwuchserfolg: im 2. Jahr Nachsaat / Nachpflanzung und Reduktion der aufwachsenden Konkurrenz.

Stand der Erörterung der Maßnahme mit Eigentümer/ Landnutzer:

O114 / zugestimmt / 15.02.2020 / Nutzer

O135 / zugestimmt / 15.02.2020 / Nutzer

O111 / zugestimmt / 15.02.2020 / Nutzer
B28 / zugestimmt / 15.02.2020 / Nutzer
O102 / zugestimmt / 15.02.2020 / Nutzer
O121 / zugestimmt / 15.02.2020 / Nutzer

Maßnahmenträger/ potentielle Maßnahmenträger:

Nutzer, Land Brandenburg

Zeithorizont:

O111, B28: mittelfristig
O114, O135: laufend und dauerhaft
O102, O121: nicht bestimmbar (alternativ zur Mahd)

Verfahrensablauf/ -art	ja	nein
Weitere Planungsschritte sind notwendig	x	
Maßnahmen sind genehmigungspflichtig	x	

Verfahrensart: Absprache mit dem Nutzer
zu beteiligen: Nutzer

Finanzierung:

Alle Maßnahmen: Vertragsnaturschutz

Kosten (wird i.d.R. nach Abschluss der Managementplanung im Rahmen der Vorbereitung der Maßnahmenumsetzung ausgefüllt)

Einmalig Kosten:

Laufende Kosten:

Projektstand/ Verfahrensstand:

- Vorschlag
- Voruntersuchung vorhanden/ in Planung
- Planung abgestimmt bzw. genehmigt
- In Durchführung
- Abgeschlossen (oder Daueraufgabe, d.h. kein Abschluss vorgesehen)

Erfolg des Projektes/ der Maßnahme

Monitoring (vorher) am : durch :

Monitoring (nachher) am : durch :

Erfolg der Maßnahme :