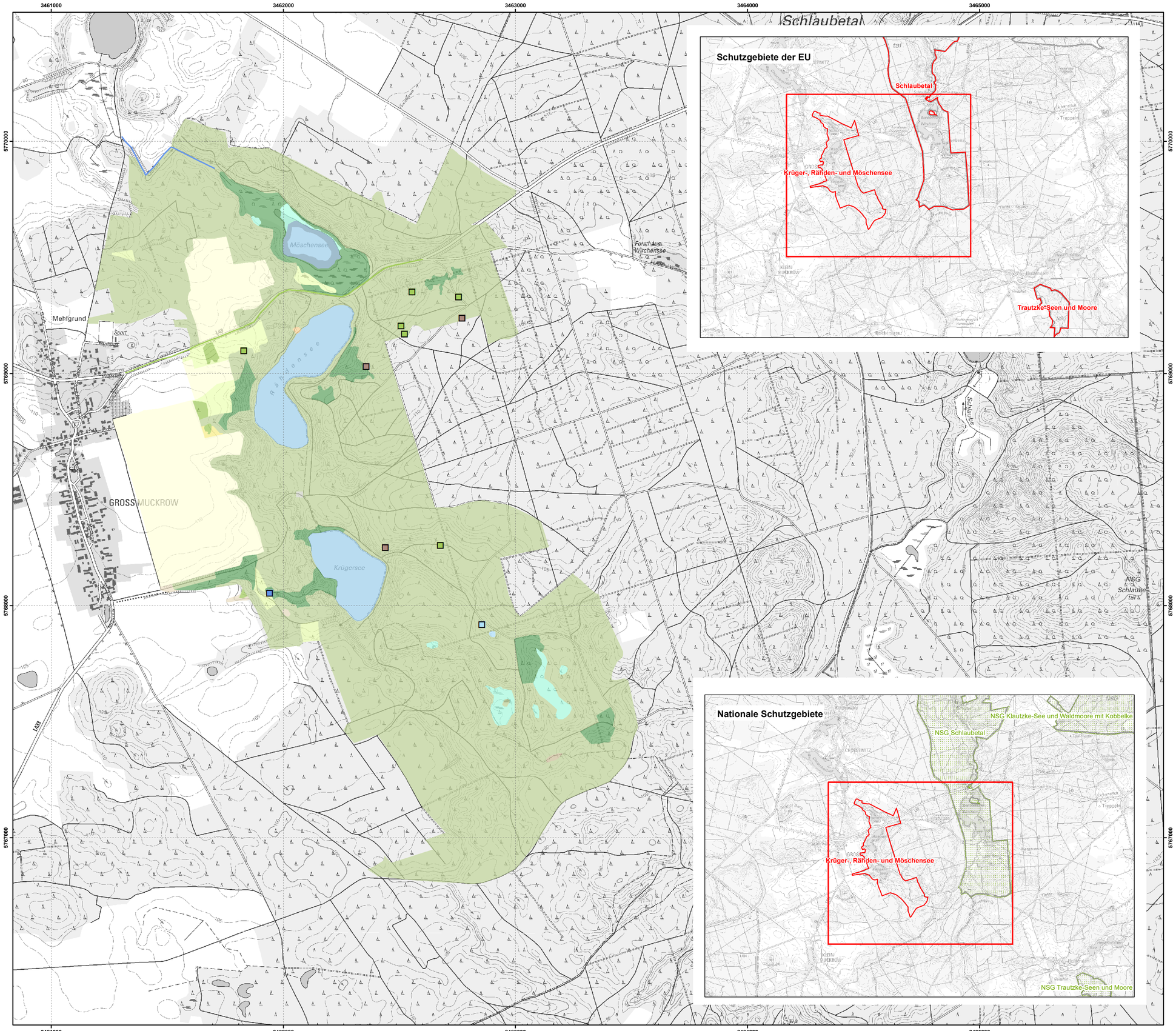

Managementplan für das FFH-Gebiet Krüger-, Rähden- und Möschensee (Landesnr.: 186, EU-Nr.: 3952-302)

Karte 1: Landnutzung und Schutzgebiete

FFH-Gebiet

Landnutzung

- Fließgewässer
- Standgewässer (einschließlich Uferbereiche, Röhrichte etc.)
- Laubgebüsche, Feldgehölze, Alleen, Baumreihen und Baumgruppen
- Sonderbiotope
- Fließgewässer
- Laubgebüsche, Feldgehölze, Alleen, Baumreihen und Baumgruppen
- Verkehrsanlagen und Sonderflächen
- Standgewässer (einschließlich Uferbereiche, Röhrichte etc.)
- Röhrichtgesellschaften
- anthropogene Rohbodenstandorte und Ruderalfluren
- Moore und Sümpfe
- Gras- und Staudenfluren
- Trockenrasen
- Zwergstrauchheiden und Nadelgebüsche
- Laubgebüsche, Feldgehölze, Alleen, Baumreihen und Baumgruppen
- Wälder
- Forsten
- Äcker
- Biotope der Grün- und Freiflächen
- Verkehrsanlagen und Sonderflächen

Geschützte Teile von Natur und Landschaft und weitere Schutzgebiete

- FFH-Gebiet
- Naturschutzgebiet
- Landschaftsschutzgebiet

Das gesamte Planungsgebiet befindet sich im Naturpark Schlaubetal.

Datenquellen:

DTK10 g: © GeoBasis-DE/LGB 2018, LVB 03/17
Geofachdaten:
Datenlizenz Deutschland – Namensnennung – Version 2.0; https://www.govdata.de/dl-de/by-2-0; Landesamt für Umwelt Brandenburg; https://metaver.de/trefferanzeige?cmd=doShowDocument&docuuid=AB2F53A4-A68E-413F-84C4-A972D2A2DA0B; Schutzgebiete (NSG, FFH, LSG, NP)
Biotopklassen: Landesamt für Umwelt, 2016

Managementplan für das FFH-Gebiet
Krüger-, Rähden- und Möschensee (Landesnr.: 186, EU-Nr.: 3952-302)

Karte 1: Landnutzung und Schutzgebiete

0 125 250 375 500 Meter

Maßstab 1:8.000

Bearbeitung: Luftbild Umwelt Planung GmbH (M. Lack)
Stand: 02.08.2020

Auftraggeber:
Landesamt für Umwelt
Seeburger Chaussee 2
14476 Potsdam, OT Groß Glienicke

Auftragnehmer:
Luftbild Umwelt Planung GmbH
Gr. Weinmeisterstr. 3a
14469 Potsdam